

Deze strip plakken boven
op de bovenste rand.

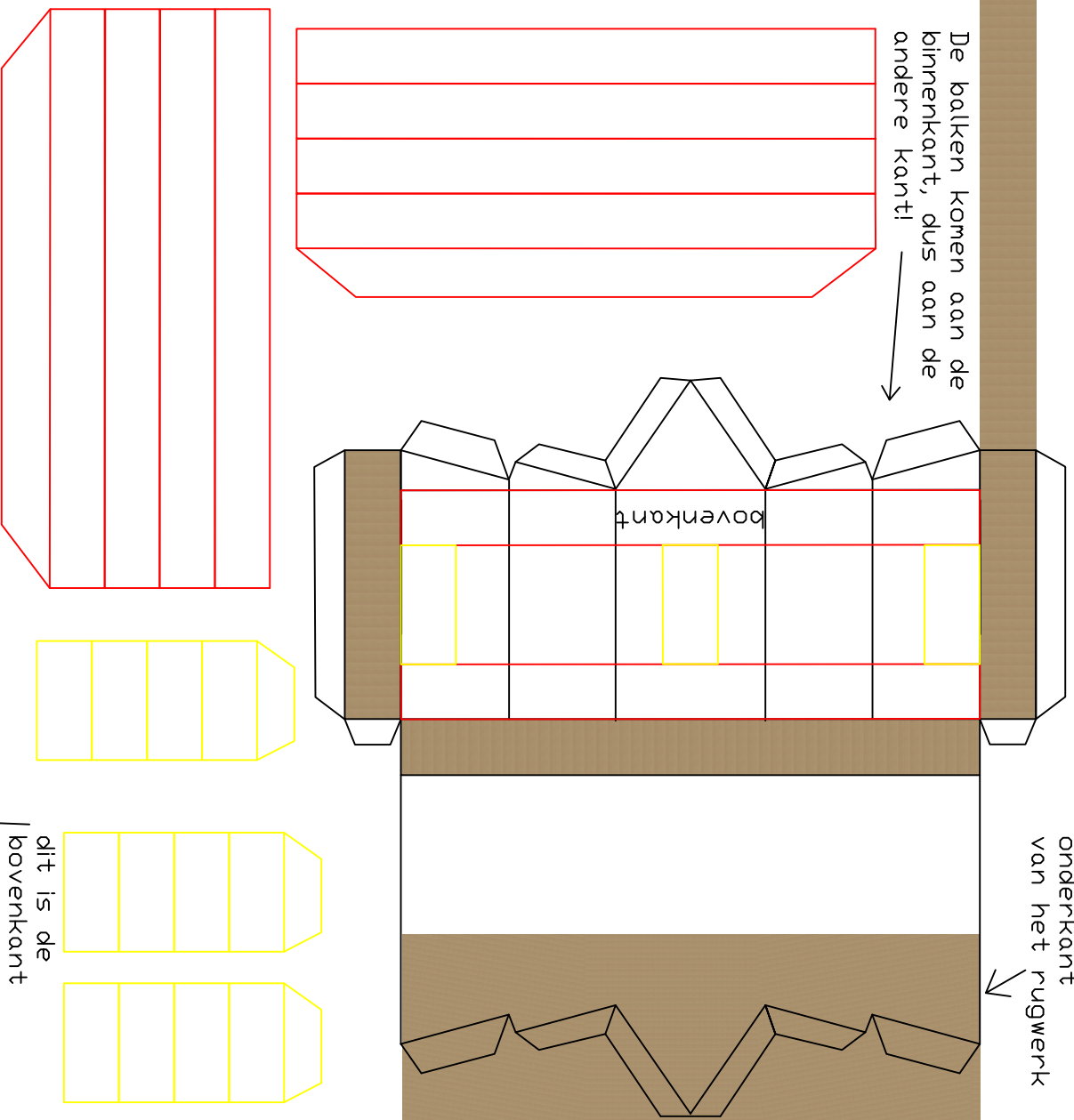

Bladnummer 24
(info@solfart.nl)

Als de zijkant in elkaar zit, dit er op plakken.

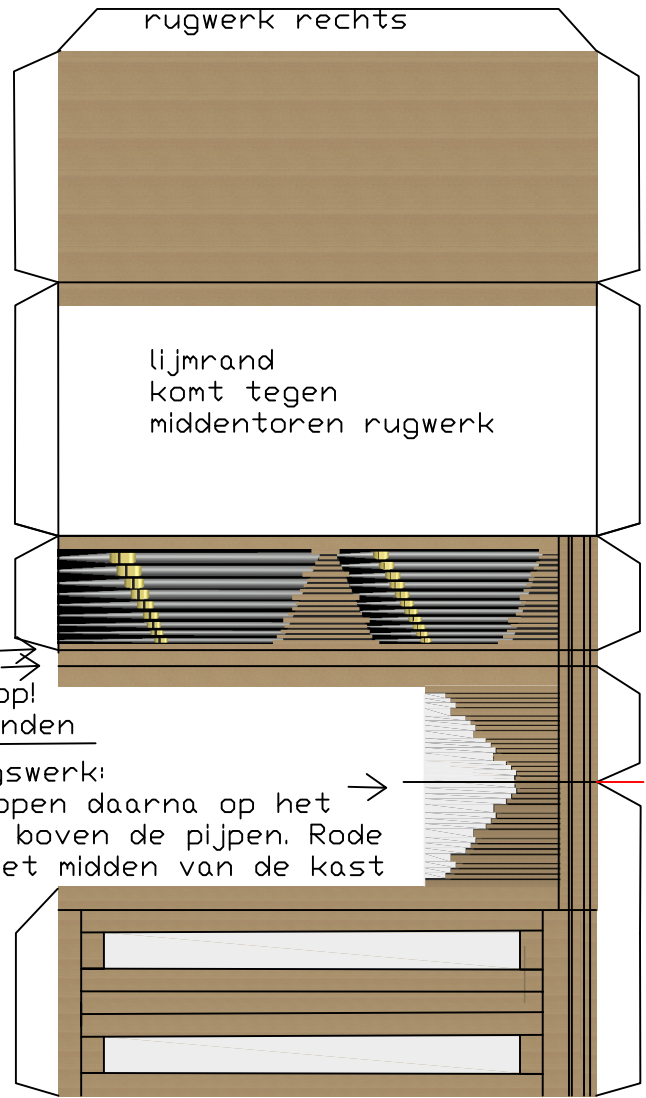
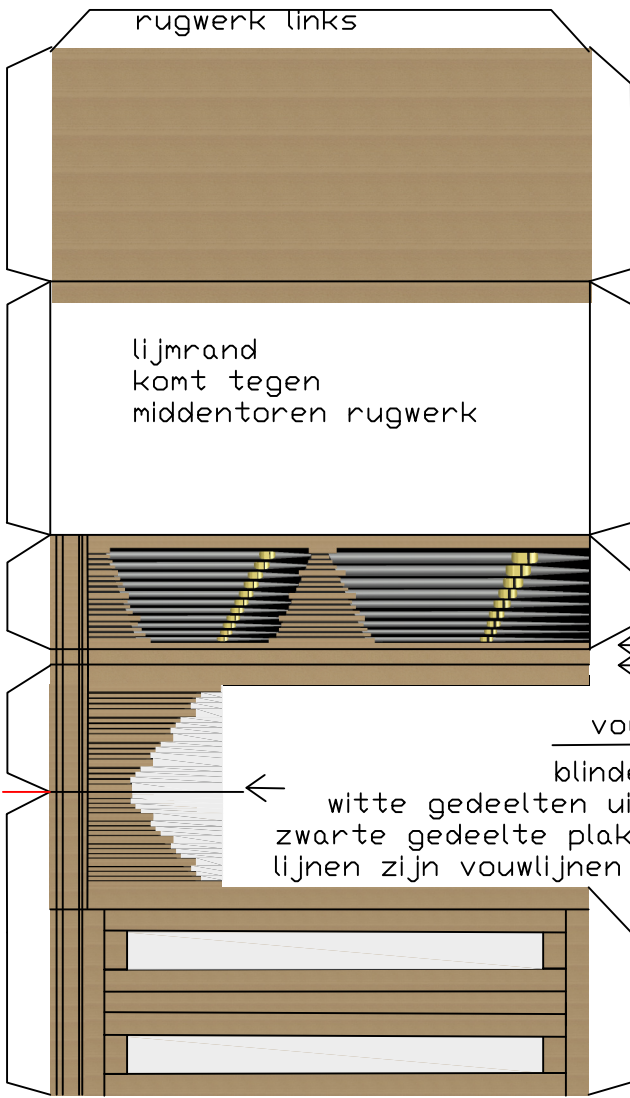

Als de zijkant in elkaar zit, dit er op plakken.

let op! vouwranden



Witte gedeelten in rugwerk zelf uitknippen, de hiernaaststaande witte gedeelten laten zitten

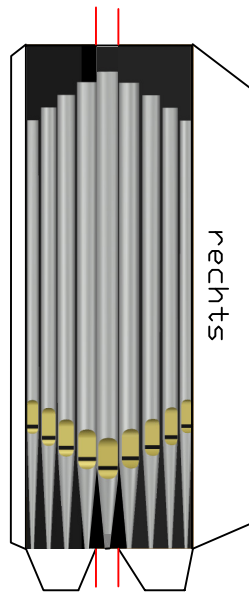
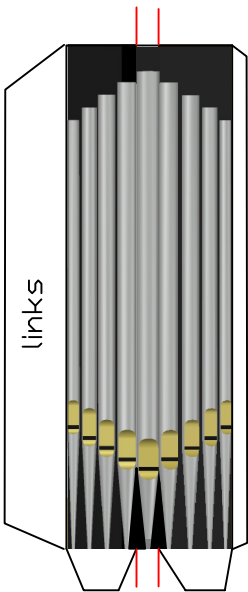
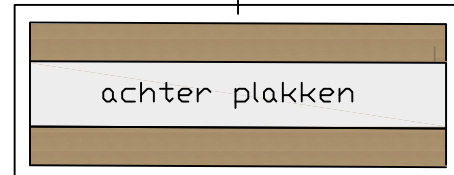

De pijpen komen in de kast te zitten zodat het lijkt dat ze achter het houtwerk zitten. Rode lijnen zijn vouwlijnen over de gehele pijp

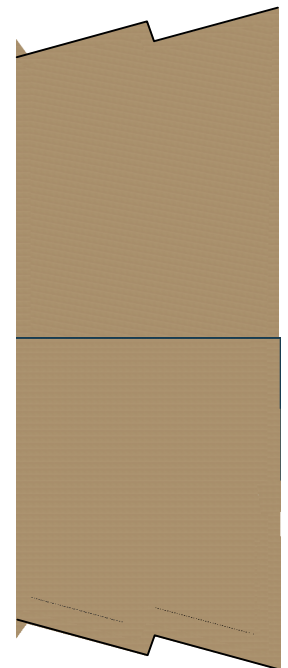
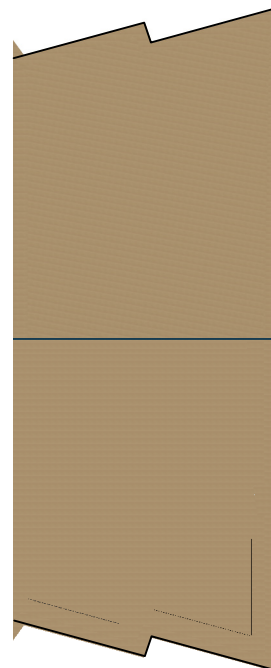

Om het rugwerk in elkaar te zetten is het belangrijk om te beginnen met dit bladnummer.

Snij het uit en draai het witte gedeelte bovenop. Zet met een potlood 2 lijntjes in het verlengde van de zijkant van de kap van boven naar beneden. In het voorbeeld de rode lijnen.

Zet vervolgens de middentoren in elkaar en plak deze op de achterkant van de net uitgesneden achterwand. Zet vervolgens de rechter- en de linkerkant van het rugwerk in elkaar, compleet met dak.

Hieronder staan 4 balkjes, zie blauwe afbeelding (dwars in de linker- en rechter zijkant te staan).

Let er op dat met name de linker- en rechtertoren precies gelijk komen met de onderkant van de middelste toren. Met de kap van de linker- en rechtertoren moet je beginnen vanuit de middentoren, achterin, zodat het uitstekende gedeelte eruit steekt! Zet hierna de onderplaat in elkaar en zet het rugwerk hierop. Let op de achterkant of deze in het midden zit.

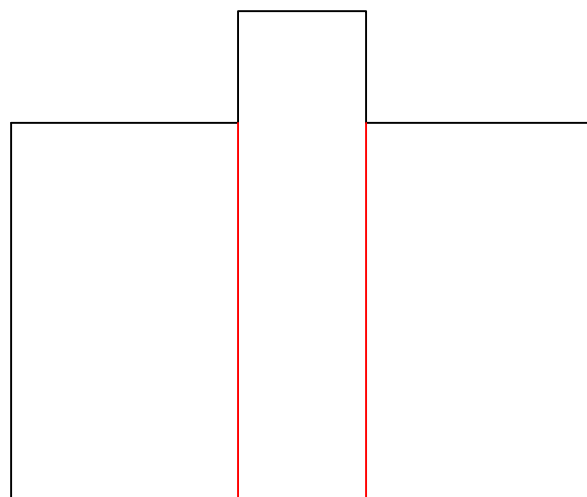

voorbeeld 1

Middentoren rugwerk
voorbeeld 2



Zijkant rugwerk met
houten panelen

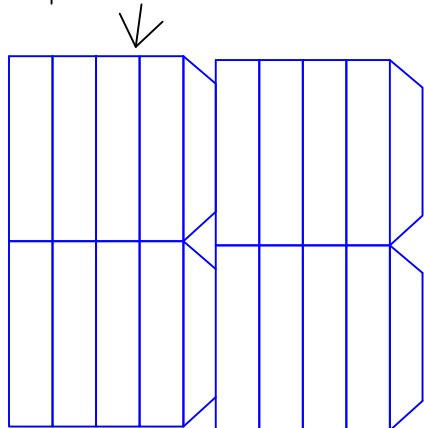

steunbalkes (horizontaal) middelste
toren rugwerk (ter versteviging)

Hierboven staan 4 balkjes, zie
blauwe afbeelding
(dwars in de linker- en rechter
zijkant te staan.

(ongeveer een centimeter vanaf de
bovenkant en vanaf de onderkant.)
En in het midden van de zijkant.
Deze komen tegen de middentoren
en zijkanten van het rugwerk. Deze
zijn bedoeld om stevigheid
te krijgen.

witte gedeeltes wegsnijden/wegknippen.



Achterwand rugwerk, deze dient achterop
het rugwerk te worden geplakt als de
complete rugwerkkast
in elkaar zit.

Werkwijze rugwerk:

Eerst de onderkant van het rugwerk in elkaar zetten. Dan de rechter toren compleet klaar maken, beginnen met het dak, daarna de kast. Vervolgens de rechtertoren op de onderplaat plakken en dan pas verder gaan met de middentoren. De steunbalkjes hoeften niet bij gebruik van 120 grams papier. Op de onderkant van het RW staan lijntjes, deze komen overheen met de lijnen van de 3 torens.

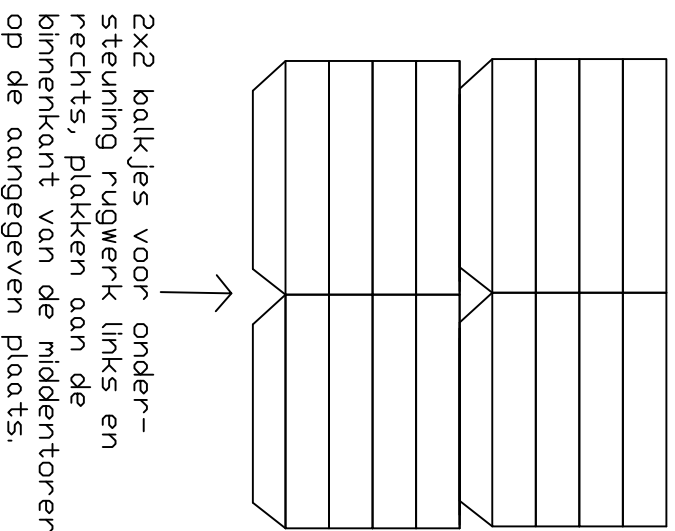

De achterkant als laatste dichtplakken, i.v.m. de steunbalkjes. →

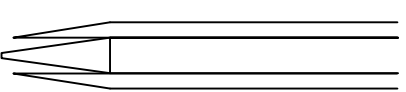
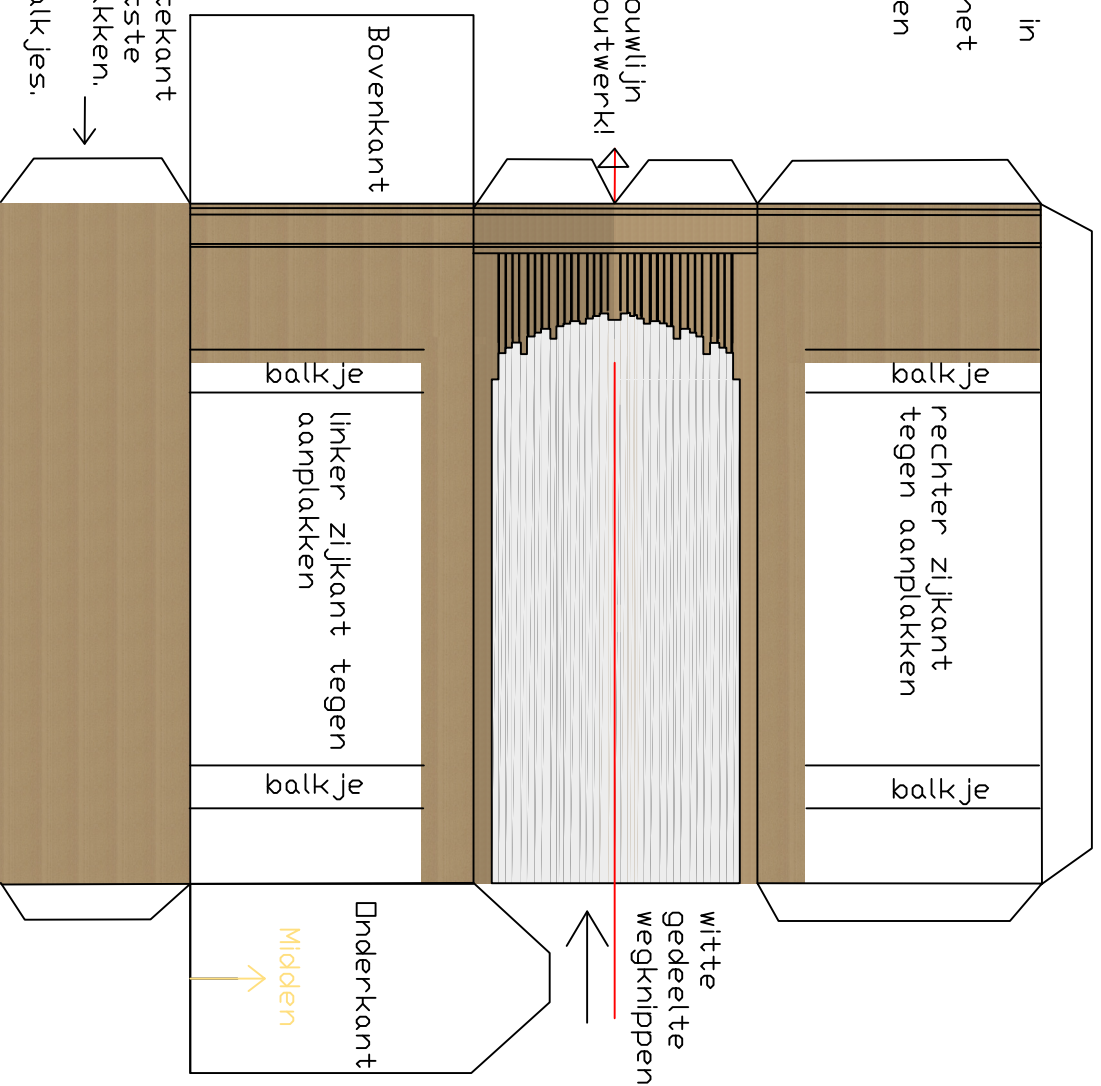

De middelste pijppunt steekt bewust iets uit

Middelste pijp: pijppunt naar binnen vouwen, vouwlijn is het lijntje, witte gedeelten zijn lijmranden deze onder de pijp vastlijmen.

Vouwlijnen (rood) langs de middelste pijp. Witte gedeelte zijn lijmranden, pijppunt omvouden naar binnen.

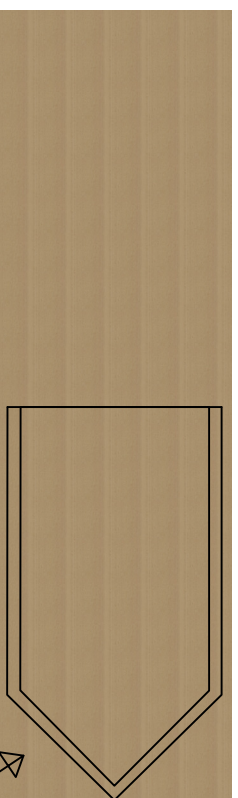

dit is de onderkant van het dak

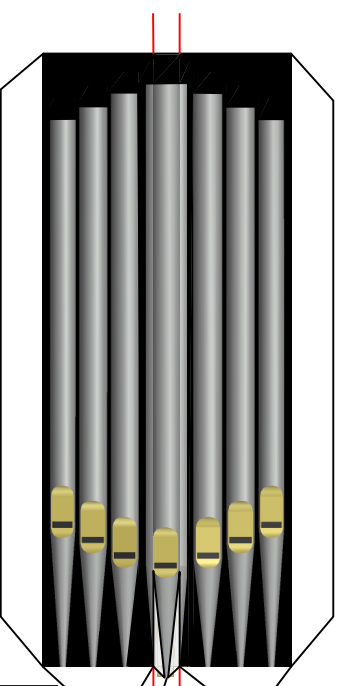

Pijppunt losknippen. Rode lijnen zijn vouwlijnen. Pijppunt naar binnenvouwen.

Bladnummer 23
(info@ssoftart.nl)